

Doku 5. AgendaForum: „100 Gründe hinauszugehen – Web 2.0 für Stadtteil-Initiativen“

am 27. Juni 2011 von 19 bis 21.30 Uhr Wiedner Hauptstraße 54/12, 1040 Wien

Das 5. AgendaForum stand im Zeichen von Web 2.0 und GIS-Anwendungen für die Stadtteilarbeit. Das Web 2.0 ist mittlerweile auch für ungeübte UserInnen und SkeptikerInnen zusehends brauchbarer geworden. Auch lokale Initiativen können sinnvolle Web 2.0 Tools für ihre Zwecke nutzen und mit überschaubarem Aufwand große Wirkung erzielen.

Mit www.100gründe.at wurde im Rahmen des Forschungsprojektes „benefit“ eine Webplattform erstellt, die sofort von jeder und jedem in Wien genutzt werden kann (open source).

Menschen aus verschiedenen Stadtteilen können ihre „Gründe hin- auszugehen“ auf die Plattform stellen und machen sie dadurch für ihre NachbarInnen, FreundInnen oder auch für Reisende verfügbar, kommentierbar, und – last but not least – erreichbar! Menschen aus allen Wiener Grätzln können die Stärken und Schätze ihrer Stadtteile darstellen und kommentieren. Im AgendaForum konnten die TeilnehmerInnen erfahren, wie dies funktioniert.

Auch die Stadt Wien bietet seit kurzem unter www.wien.at neue Dienste an, zum Beispiel einen umfassenden Stadtplan, der Infos vom franziszäischen Kataster bis zur aktuellen Flächenwidmung, vom Mistplatz bis zum nächsten Citybike-Standort zeigt. Geoinformationsexperte Wolfgang Jörg (MA14) präsentierte im AgendaForum die neuen Qualitäten von www.wien.at.

Das 5. AgendaForum bot einen Überblick über die beiden Plattformen und gab den TeilnehmerInnen die Gelegenheit, ihr eigenes Stadtteilweb anzulegen bzw. ihre Gründe hinauszugehen auf die Plattform zu posten! EntwicklerInnen und Redaktionsmitglieder der bestehenden 100-Gründe-Plattform standen mit Tipps und Tricks zur Seite.

Input wien.at / Mag. Wolfgang Jörg



Geoinformation auf wien.at

Suche Adresssuche erweitere

Themen Virtuelles Amt Stadtplan wien.at TV Mein Bezirk

Bildung & Forschung Arbeit & Wirtschaft Gesundheit & Soziales Frauen & Männer Verkehr & Stadtentwicklung Umwelt & Klimaschutz Kultur & Freizeit Menschen & Gesellschaft Politik & Verwaltung

Bedienungshinweis

Willkommen in Wien! WIEN

Tourismus Tipps Info zu Hotels, Sightseeing & Veranstaltungen. mehr

Bürgermeister Dr. Michael Häupl Kontakt und Funktionen Dienstag, 11.30 Uhr Pressekonferenz

Die Stadt im Überblick

Ring-Radweg-Ausbau Die Ringaußenseite bekommt einen Radweg. Die Bauarbeiten beginnen am 14. Juni und sollen bis Schulanfang zu Ende sein. mehr

Geld für Spitäler und Pflegewohnhäuser Die Stadt Wien investiert rund 1,8 Milliarden Euro für ein Bauprogramm im Gesundheits- und Pflegebereich. mehr

Was ist los in Wien? mehr Veranstaltungen

Jazz Fest Wien 15.6. bis 17.7.

Totale Mondfinsternis Mittwochabend ist am Himmel

www.wien.gv.at/viennaqis



Stadtplan

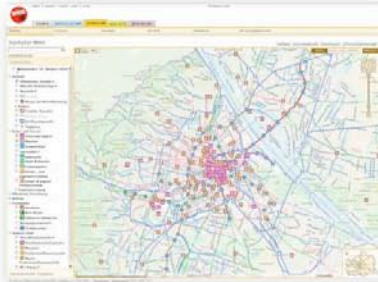

Wien Kulturgut



Wien Umweltgut

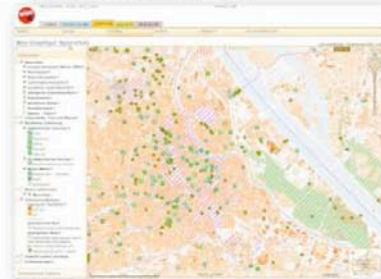

Flächenwidmung

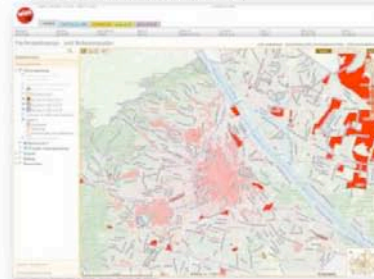



wien.at Stadtplan

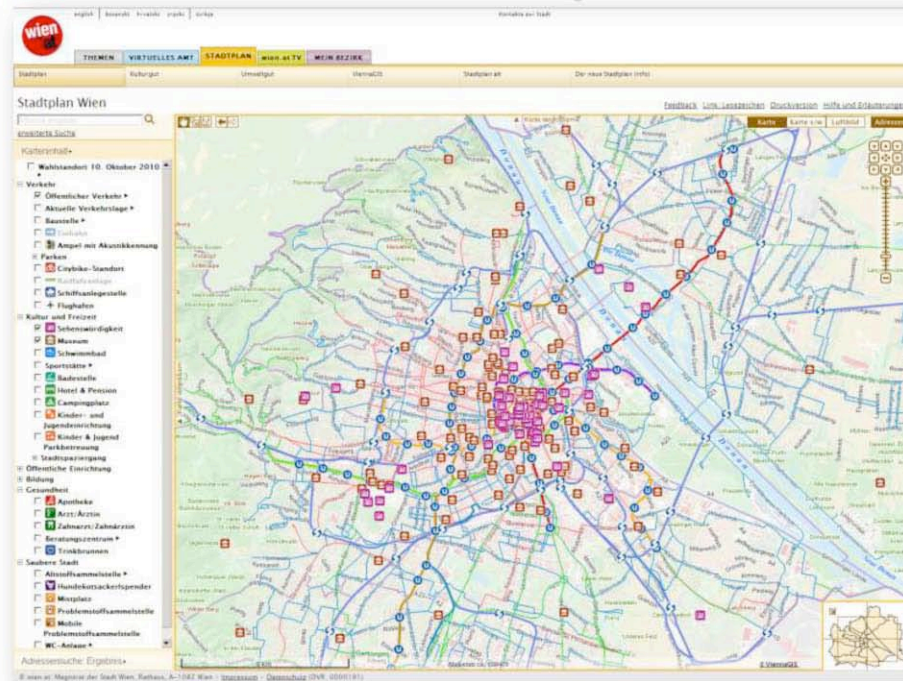

wien.at Stadtplan

Fülle an aktuellen Geoinformationen zu:

- Verkehr**
 - Öffentlicher Verkehr
 - U-Bahn
 - Schnellbahn
 - Lokalbahn Wien-Baden
 - Straßenbahn
 - Bus
 - Regionalbus
 - Aktuelle Verkehrslage
 - Fließend
 - Zahnflüssig
 - Stau
 - keine Information
 - Baustelle
 - Baustelle
 - Sperre
 - Umleitung
 - Einbahn
 - Ampel mit Akustikerkennung
 - Parken
 - Kurzparkzone
 - Parkraumbewirtschaftung
 - Lineare Kurzparkzone
 - Behindertenparkplatz
 - Parkgarage
 - Citybike-Standort
 - Radfahranlage
 - Schiffsanlegestelle
 - Flughafen
- Kultur und Freizeit**
 - Sehenswürdigkeit
 - Museum
 - Schwimmbad
 - Sportsstätte
 - Badestelle
 - Hotel & Pension
 - Campingplatz
 - Kinder- und Jugendeinrichtung
 - Kinder & Jugend Parkbetreuung
 - Vienna City Marathon
 - Vienna City Marathon
 - Halbmarathon
 - 4,2 km Run
 - 1 km Run
 - Kilometrierung
 - Erste Hilfe
 - Staffellaübergabe
 - Verpflegestelle
 - Unbesetzte Wasserstelle
 - Besetzte Wasserstelle
 - WC-Anlage
 - Startnummernausgabe
 - Wiener Markt
 - Produzenten- / Biomarkt
 - Markt
 - Marktgebiet
 - Stadtsparziergang
 - Donaukanal
 - Innenhof
 - Jüdisches Wien
 - Ringlinie 1
 - Ringlinie 2
 - Ringlinie D
- Bildung**
 - Bücherei
 - Kindergarten
 - Musik- und Singschule
 - Schule
 - Universität
 - Volkshochschule
 - WLAN-Standort
- Gesundheit**
 - Apotheke
 - Arzt/Ärztin
 - Zahnarzt/Zahnärztin
 - Beratungszentrum
 - Beratungszentrum Pflege und Betreuung zu Hause
 - Beratungszentrum Wohn- u. Pflegeheim
 - Beratungszentrum Behindertenhilfe
 - Beratungszentrum Wohnungslosenhilfe
 - Trinkbrunnen
- Saubere Stadt**
 - Altstoffsammelstelle
 - Biomüll
 - Altpapier
 - Altglas
 - Altmetall
 - Kunststoff
 - Hundekotsackerspender
 - Mistplatz
 - Problemstoffsammelstelle
 - Mobile Problemstoffsammelstelle
 - WC-Anlage
 - WC-Anlage mit Behindertenkabine
 - Pissoir
 - WC-Anlage
- Öffentliche Einrichtung**
 - Polizei
 - Bürgerdienst
 - Gemeindebau
 - Wohnpartner
 - Städtisches Amt
 - Friedhof
 - Kirchen und Religionsgesellschaften
 - EU-Projekt
 - Sirenenstandort



wien.at Stadtplan

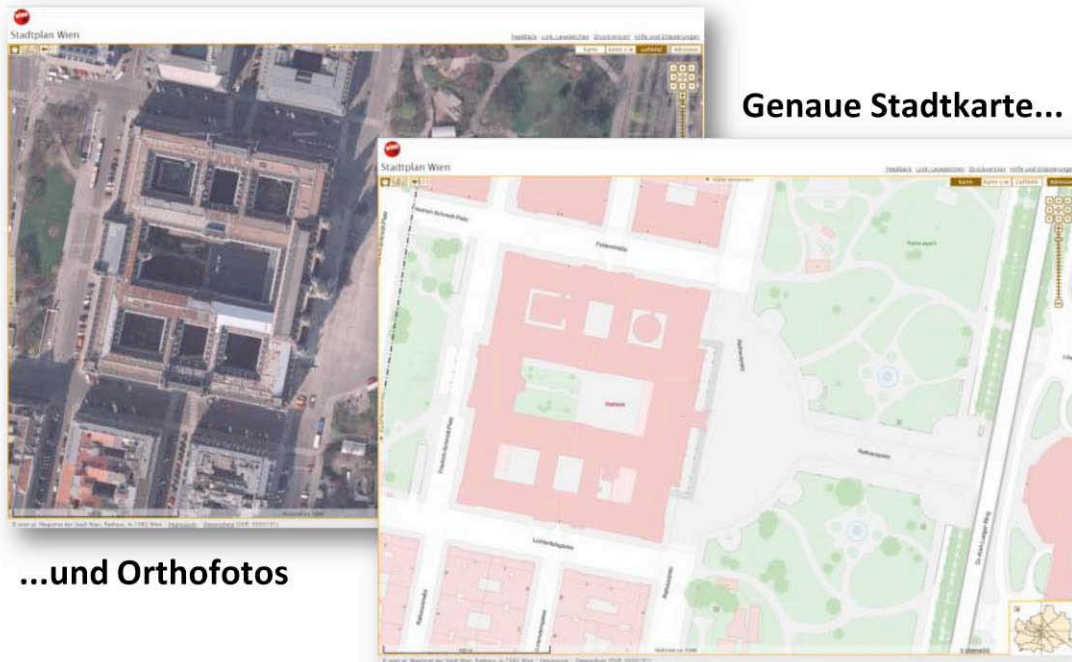

...und Orthofotos



wien.at Stadtplan

Funktionalitäten

- Schnelle Kartenengine (Bildkacheln)
- Adress- und Objektsuche
- Streckenmessen
- Sprechblasen
- Link abspeichern

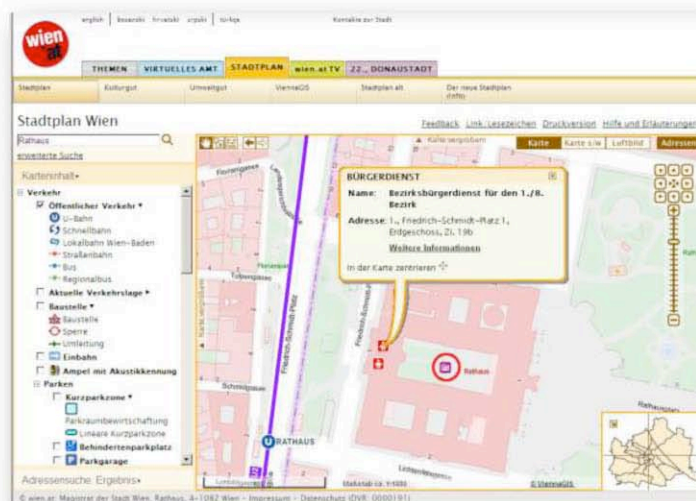



Wien Kulturgut

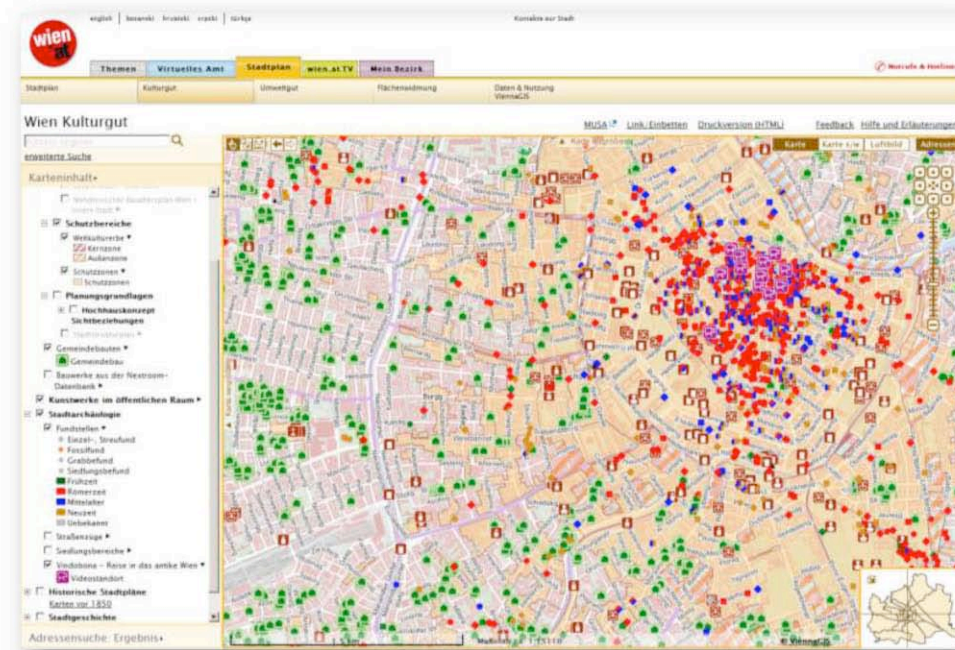

Wien Kulturgut

<ul style="list-style-type: none"> <input type="checkbox"/> Architektur <input type="checkbox"/> Gebäudeinformationen <input type="checkbox"/> Allgemein <input type="checkbox"/> Gebäude mit Foto <input type="checkbox"/> Gebäude ohne Foto <input type="checkbox"/> Fotostandort Straßenraum <input type="checkbox"/> Bautypologie <input type="checkbox"/> Streck- und Hakenhof <input type="checkbox"/> Zwerchh. u. Gassenfrontenhaus <input type="checkbox"/> Pfarr- u. Leseh., schloßart. Bauten <input type="checkbox"/> Wohn- u. Wirtschaftsbauten, modern <input type="checkbox"/> Kleine Haustypen ohne Hof <input type="checkbox"/> Haus a. tiefer, schm. Parzelle ohne Hof <input type="checkbox"/> Haus mit mittig liegendem Hof <input type="checkbox"/> Kloster- u. Stiftungshöfe <input type="checkbox"/> Paläste <input type="checkbox"/> Straßentrakter <input type="checkbox"/> Seitenflügelhaus <input type="checkbox"/> Doppeltrakter mit Verbindungsstrakt <input type="checkbox"/> Doppeltrakter, zweihüft. Hoftrakt <input type="checkbox"/> III Durchhäuser <input type="checkbox"/> Mehrhofhaus, Gruppenbauter <input type="checkbox"/> Eckhaus <input type="checkbox"/> Hoftrakt <input type="checkbox"/> Straßenhof <input type="checkbox"/> Baulückenbebauungen <input type="checkbox"/> Hofbebauungen / Superblocks <input type="checkbox"/> Siedlungen in Zeilenbauweise <input type="checkbox"/> Siedlungen, 1-, 2- u. Mehrfamilienh. <input type="checkbox"/> Villen in Randbebauung <input type="checkbox"/> Freistehende Villen 	<ul style="list-style-type: none"> <input type="checkbox"/> Bauperioden - Detail <input type="checkbox"/> Vor 1683 <input type="checkbox"/> 1683-1740 <input type="checkbox"/> 1741-1780 <input type="checkbox"/> 1781-1848 <input type="checkbox"/> 1849-1859 <input type="checkbox"/> 1860-1883 <input type="checkbox"/> 1884-1918 <input type="checkbox"/> 1919-1945 <input type="checkbox"/> 1946-1976 <input type="checkbox"/> Nach 1976 <input type="checkbox"/> keine Angabe <input type="checkbox"/> Bauperioden - Übersicht <input type="checkbox"/> Vor 1848 <input type="checkbox"/> 1848-1918 <input type="checkbox"/> 1919-1945 <input type="checkbox"/> Nach 1945 <input type="checkbox"/> keine Angabe <input type="checkbox"/> Wehdornischer Baualtersplan Wien - Innere Stadt <input type="checkbox"/> Bauten vor 1300 <input type="checkbox"/> Gotische Bauten 1300-1520 <input type="checkbox"/> Renaissance 1520-1650 <input type="checkbox"/> Frühbarock 1630-1700 <input type="checkbox"/> Hochbarock 1683-1740 <input type="checkbox"/> Theresien 1780 <input type="checkbox"/> Klassizismus 1770-1848 <input type="checkbox"/> Frühhistorismus 1840-1865 <input type="checkbox"/> Strenger Historismus 1860-1880 <input type="checkbox"/> Späthistorismus, Jugendstil u. Neoklassizismus 1880-1918 <input type="checkbox"/> Zwischenkriegszeit u. Zweiter Weltkrieg 1918-1945 <input type="checkbox"/> Bauten nach 1945 <input type="checkbox"/> Schutzbereiche <input type="checkbox"/> Weltkulturerbe <input type="checkbox"/> Schutzzonen 	<ul style="list-style-type: none"> <input type="checkbox"/> Schutzbereiche <input type="checkbox"/> Weltkulturerbe <input type="checkbox"/> Kernzone <input type="checkbox"/> Außenzone <input type="checkbox"/> Schutzzonen <input type="checkbox"/> Schutzzonen <input type="checkbox"/> Planungsgrundlagen <input type="checkbox"/> Hochhauskonzept Sichtbeziehungen <input type="checkbox"/> Fotostandort <input type="checkbox"/> Rundblick Topographische Punkte <input type="checkbox"/> Rundblick <input type="checkbox"/> ->Sichtachse Bezirk <input type="checkbox"/> ->Sichtachse Stadt <input type="checkbox"/> Sichtwinkel Bezirk <input type="checkbox"/> Sichtwinkel Stadt <input type="checkbox"/> Besondere Bauwerke <input type="checkbox"/> Stadtstrukturplan <input type="checkbox"/> Einzelner Alleebaum <input type="checkbox"/> Allee <input type="checkbox"/> Freiplastik und Brunnen <input type="checkbox"/> Markanter Blickpunkt <input type="checkbox"/> Markante Situation <input type="checkbox"/> Stadtraumkante 1. Ordnung <input type="checkbox"/> Stadtraumkante 2. Ordnung <input type="checkbox"/> Sensibler Gestaltungsbereich <input type="checkbox"/> Dominante 1. Ordnung <input type="checkbox"/> Dominante 2. Ordnung <input type="checkbox"/> Geschäftsstraße 1. Ordnung <input type="checkbox"/> Geschäftsstraße 2. Ordnung <input type="checkbox"/> Geschäftsstraße 3. Ordnung <input type="checkbox"/> Markanter Komplex <input type="checkbox"/> Grünraum <input type="checkbox"/> Öffentl. zugänglicher Grünraum <input type="checkbox"/> Stadtbildrelevanter Grünraum <input type="checkbox"/> Markantes Bauwerk <input type="checkbox"/> Gemeindebauten <input type="checkbox"/> Gemeindebau 	<ul style="list-style-type: none"> <input type="checkbox"/> Kunst & Kultur <input type="checkbox"/> Kunstwerke im öffentlichen Raum <input type="checkbox"/> Denkmäler <input type="checkbox"/> Sakrale Kleindenkmäler <input type="checkbox"/> Brunnen <input type="checkbox"/> Grabmäler / Grabhaine <input type="checkbox"/> Profanplastiken / Kunst am Bau <input type="checkbox"/> Kunst am Bau wangebunden <input type="checkbox"/> Kunstwerk <input type="checkbox"/> Stadtarchäologie <input type="checkbox"/> Fundstellen <input type="checkbox"/> Einzel-, Streufund <input type="checkbox"/> Fossilfund <input type="checkbox"/> Grabbefund <input type="checkbox"/> Siedlungsbefund <input type="checkbox"/> Frühzeit <input type="checkbox"/> Römerzeit <input type="checkbox"/> Mittelalter <input type="checkbox"/> Neuzeit <input type="checkbox"/> Unbekannt <input type="checkbox"/> Straßenzüge <input type="checkbox"/> Limesstraße <input type="checkbox"/> Limesstraße (ungefähre Lage) <input type="checkbox"/> Römische Straße <input type="checkbox"/> Römische Straße (ungefähre Lage) <input type="checkbox"/> Straße (Mittelalter / Neuzeit) <input type="checkbox"/> Straße (unbekannte Zeitstellung) <input type="checkbox"/> Straße (unbekannt, ungefähre Lage) <input type="checkbox"/> Siedlungsbereiche <input type="checkbox"/> Lagervorstadt <input type="checkbox"/> Straßensiedlung <input type="checkbox"/> Streusiedlung <input type="checkbox"/> Legionslager <input type="checkbox"/> Straßensiedlung (Kernbereich) <input type="checkbox"/> Zivilsiedlung (Kernbereich) <input type="checkbox"/> Zivilsiedlung (Randbereich) <input type="checkbox"/> Vindobona - Reise in das antike Wien <input type="checkbox"/> Videostandort 	<ul style="list-style-type: none"> <input type="checkbox"/> Franziseischer Kataster 1829 <input type="checkbox"/> Acker <input type="checkbox"/> Auwiese <input type="checkbox"/> Bach <input type="checkbox"/> Böschung <input type="checkbox"/> Brücke <input type="checkbox"/> Brunnen <input type="checkbox"/> Erdstamm <input type="checkbox"/> Felsen <input type="checkbox"/> Fluss <input type="checkbox"/> Friedhof <input type="checkbox"/> Gemüse <input type="checkbox"/> Graben <input type="checkbox"/> Holz <input type="checkbox"/> Kanal <input type="checkbox"/> Kirche <input type="checkbox"/> Laubwald <input type="checkbox"/> Lehmgrube <input type="checkbox"/> Liniemauer <input type="checkbox"/> Militär <input type="checkbox"/> Mischwald <input type="checkbox"/> Nadelwald <input type="checkbox"/> Obstgarten <input type="checkbox"/> Öffentliche Gebäude <input type="checkbox"/> Park <input type="checkbox"/> Schotter <input type="checkbox"/> Schwimmbad <input type="checkbox"/> Stein <input type="checkbox"/> Steinbruch <input type="checkbox"/> Steinwall <input type="checkbox"/> Sumpf <input type="checkbox"/> Teich <input type="checkbox"/> Weideland <input type="checkbox"/> Wein <input type="checkbox"/> Obstbaumwiese <input type="checkbox"/> Trockenwiese <input type="checkbox"/> Ziegelgrube <input type="checkbox"/> Ziergarten <input type="checkbox"/> Generalstadtplan 1904 <input type="checkbox"/> Generalstadtplan 1912 <input type="checkbox"/> Stadtschicht <input type="checkbox"/> Jüdische Synagogen <input type="checkbox"/> Synagoge <input type="checkbox"/> Burgen und Schlösser <input type="checkbox"/> Gebäude sichtbar <input type="checkbox"/> Gebäude nicht mehr sichtbar
--	--	--	---	--





Wien Umweltgut

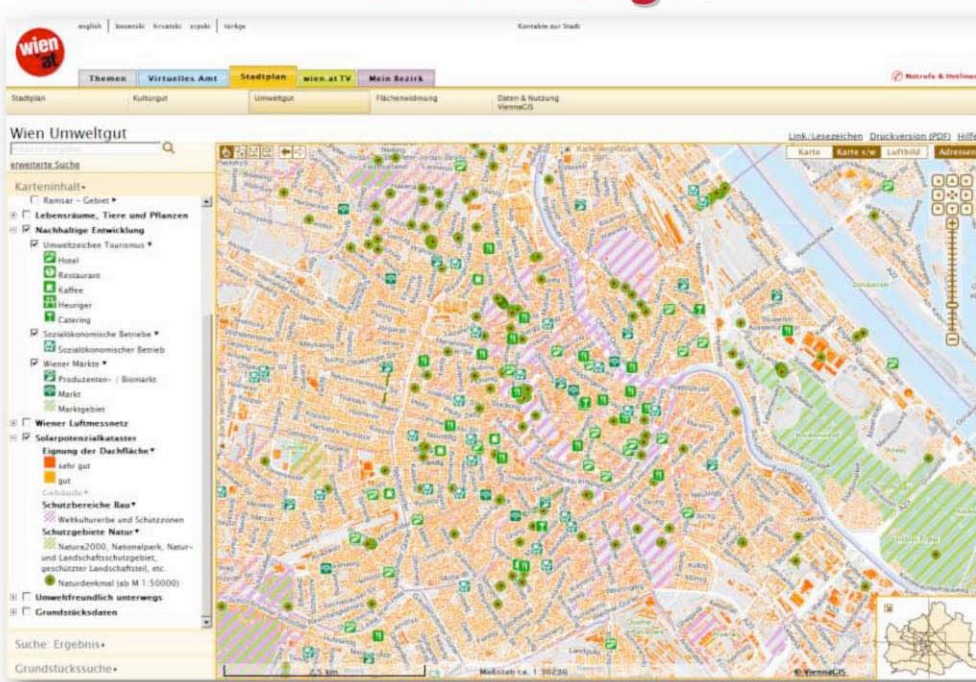

Wien Umweltgut

- Naturschutz**
 - Europaschutzgebiet (Natura 2000)**
 - FloraFaunaHabitat- und Vogelschutzrichtlinie
 - Nationalpark**
 - Übersicht bis M 1:50000
 - Nationalpark Donauauen Wiener Teil
 - Details ab M 1:50000
 - Naturzonen
 - Naturzonen mit Managementmaßnahmen
 - Außenzonen - Sonderbereich Ackerflächen
 - Außenzonen - Sonderbereich Grundwasserwerk
 - Außenzonen - Sonderbereich Schifffahrtsrinne
 - Außenzonen - Verwaltungszone I-V
 - Naturschutzgebiet**
 - Naturschutzgebiet
 - Landschaftsschutzgebiet**
 - Landschaftsschutzgebiet
 - geschützte Landschaftsteile**
 - Darstellung ab M 1:50000
 - geschützte Landschaftsteile
 - ökologische Entwicklungsfläche**
 - Darstellung ab M 1:50000
 - ökologische Entwicklungsfläche
 - Naturdenkmal**
 - Darstellung ab M 1:50000
 - Naturdenkmal punktförmig
 - Naturdenkmal flächig
 - geschütztes Biotop**
 - Darstellung ab M 1:50000
 - geschütztes Biotop
 - Biosphärenpark**
 - Kernzone
 - Pflegezone
 - Entwicklungszone
 - Ramsar - Gebiet**
- Lebensräume, Tiere und Pflanzen**
 - Netzwerk Natur**
 - Netzwerknaturpunkt
 - Donau und Donaukanal
 - Donaumündung und Nebengewässer
 - Bäche
 - Fließgewässer
 - Biotopevernetzung
 - Park- und Grünanlagen
 - Innere Bezirke
 - Donau und Donaukanal
 - Donaumündung und Nebengewässer
 - Fließgewässer
 - Bäche
 - Biotopevernetzung
 - Biotoptkomplexe
 - Flysch-Wienervald
 - Kalk-Wienervald
 - Wienervaldrand
 - Wienervaldwiesen
 - Park- und Grünanlagen
 - Pannonische Feldlandschaft
 - Pannonische Weinbaulandschaft
 - Stadtentwicklungsgebiete
 - Innere Bezirke
 - Gewerbe- und Betriebsanlagen
 - Mineralgewinnungsstätten
 - nicht zugeordnet
 - Netzwerk Natur-Projekte**
 - abgeschlossen
 - in Bearbeitung
 - geplant
 - Info-Tafeln**
 - Streng geschützte und geschützte Arten**
 - Gartenrotschwanz**
 - Brut wahrscheinlich
 - Brut möglich
 - Eisvogel**
 - Brut wahrscheinlich
 - Brut möglich
- Naturschutz**
 - Lebensräume, Tiere und Pflanzen**
 - Nachhaltige Entwicklung**
 - Umweltzeichen Tourismus**
 - Hotel
 - Restaurant
 - Kaffee
 - Heuriger
 - Catering
 - Sozialökonomische Betriebe**
 - Sozialökonomischer Betrieb
 - Wiener Märkte**
 - Produzenten- / Biomarkt
 - Markt
 - Marktgebiet
 - Wiener Luftmessnetz**
 - Messstellen**
 - Solarpotenzialkataster**
 - Eignung der Dachfläche**
 - sehr gut
 - gut
 - Gebäude**
 - Dachfläche
 - Schutzbereiche Bau**
 - Weltkulturerbe und Schutzzone
 - Schutzgebiete Natur**
 - Natura2000, Nationalpark, Natur- und Landschaftsschutzgebiet, geschützter Landschaftsteil, etc.
 - Naturdenkmal (ab M 1:50000)
 - Umweltfreundlich unterwegs**
 - Öffentlicher Verkehr**
 - Stadtwanderweg
 - Startpunkt Stadtwanderweg
 - Rundumadum**
 - Rundumadum
 - Startpunkt Rundumadum
 - Weitwanderweg**
 - Weitwanderweg





Wien Umweltgut - Solarpotenzialkataster

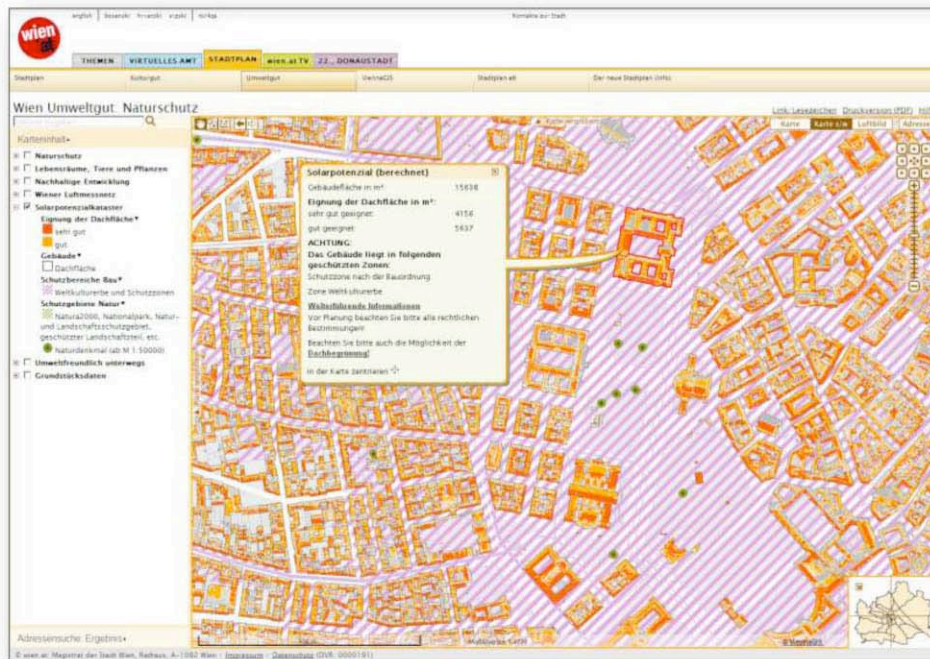

Flächenwidmungs- und Bebauungsplan

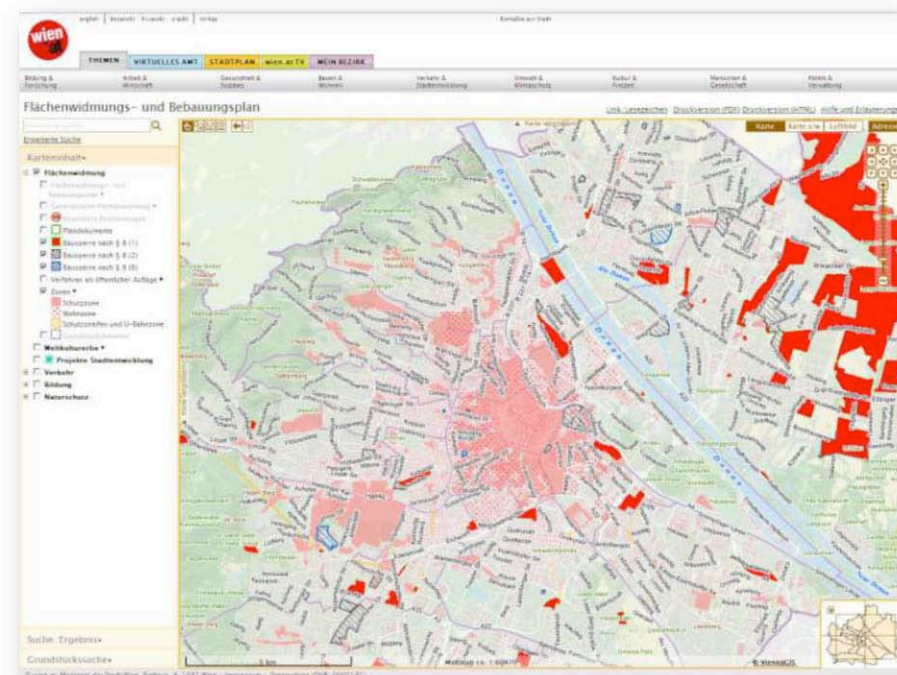



Flächenwidmungs- und Bebauungsplan

Flächenwidmung

Flächenwidmungs- und Bebauungsplan

Legende

Generalisierte Flächenwidmung

- Wohngebiet
- Wohngebiet Geschäftsviertel
- Gemischtes Baugebiet
- Betriebsbaugebiet
- Baugebiet – Geschäftsviertel
- Industriegebiet
- Gartensiedlungsgebiet
- Ländliches Gebiet
- Schutzgebiet
- Sondergebiet
- Verkehrsband
- Erholungsgebiet
- Friedhof

Besondere Bestimmungen

- Plandokumente
- Bausperre nach § 8 (1)
- Bausperre nach § 8 (2)
- Bausperre nach § 8 (6)

Verfahren ab öffentlicher Auflage

- Öffentliche Auflage
- Nach öffentlicher Auflage

Zonen

- Schutzzone
- Wohnzone
- Schutzstreifen und U-Bahnzone
- Grundstückskataster

Weltkulturerbe

- Kernzone
- Außenzone

Projekte Stadtentwicklung

Naturschutz

- Europaschutzgebiet (Natura 2000)
 - Flora/Fauna/Habitat- und Vogelschutzrichtlinie
- Nationalpark
 - Übersicht bis M 1:50000
 - Nationalpark Donauauen
 - Wiener Teil
 - Details ab M 1:50000
 - Naturzonen
 - Naturzonen mit Managementmaßnahmen
 - Außenzonen – Sonderbereich Ackerflächen
 - Außenzonen – Sonderbereich Grundwasserwerk
 - Außenzonen – Sonderbereich Schifffahrtsrinne
 - Außenzonen – Verwaltungszonen I-V
- Naturschutzgebiet
 - Landschaftsschutzgebiet
 - Landschaftsschutzgebiet
 - geschützte Landschaftsteile
 - Darstellung ab M 1:50000
 - geschützte Landschaftsteile
 - ökologische Entwicklungsfläche
 - Darstellung ab M 1:50000
 - ökologische Entwicklungsfläche
 - Naturdenkmal
 - Darstellung ab M 1:50000
 - Naturdenkmal punktförmig
 - Naturdenkmal flächig
 - geschütztes Biotop
 - Darstellung ab M 1:50000
 - geschütztes Biotop
 - Biosphärenpark
 - Kernzone
 - Pflegezone
 - Entwicklungszone
 - Ramsar – Gebiet
 - Ramsar – Gebiet

Verkehr

- Öffentlicher Verkehr
 - U-Bahn
 - S-Bahn
 - Badner-Bahn
 - Straßenbahn
 - Bus
 - Regionalbus
 - Radwegenetz

Bildung

- Bücherei
- Kindergarten
- Musik- und Singschule
- Schule
- Universität
- Volkshochschule

Danke für die Aufmerksamkeit

ViennaGIS Koordinator



Mag. Wolfgang JÖRG

Tel.: +1 4000/91611

E-Mail: wolfgang.ioerg@wien.gv.at

Input Stadtteilplattform 100gründe.at / Efa Doring, Johannes Posch

Das Projekt 100 Gründe wurzelt in der Arbeit von „sALTo – gut und selbstbestimmt älter werden im Stadtteil“. Im Rahmen dieses Projekts wurde im Auftrag der Stadt Wien (in Kooperation der Arbeitsbereiche Stadtentwicklung und Gesundheitsförderung) mit Faktoren der Vitalität von Stadtteilen und Individuen experimentiert. Ein zentraler Aspekt war das Wissen über das eigene Wohnumfeld, das die Teilhabe am öffentlichen Leben und damit die Bewegung auch außerhalb der eigenen vier Wände ermöglicht. Fehlt älteren Menschen dieses Wissen, folgt die zunehmende Isolation, der Rückzug und der Abbau der körperlichen Fähigkeiten.

Basierend darauf entstand die Idee, dieses Wissen im Rahmen einer Webplattform zu sammeln und verfügbar zu machen. Ansprüche an diese Plattform waren:

- einfach, intuitiv verständlich, gut lesbar, nicht überladen
- eine community-basierte Informationsquelle, d.h. das Wissen stammt aus der UserInnengruppe selbst, individuelle Erfahrungen und Bewertungen gehen vor, die Vollständigkeit der Einträge tritt zugunsten der Bedeutung der einzelnen Einträge für VertreterInnen der Zielgruppe in den Hintergrund
- Informationen zu Barrierefreiheit der Angebote im Stadtteil sind verfügbar
- Kontakte zwischen UserInnen sollen ermöglicht werden, die auch über das web hinaus zu sozialem Austausch führen können

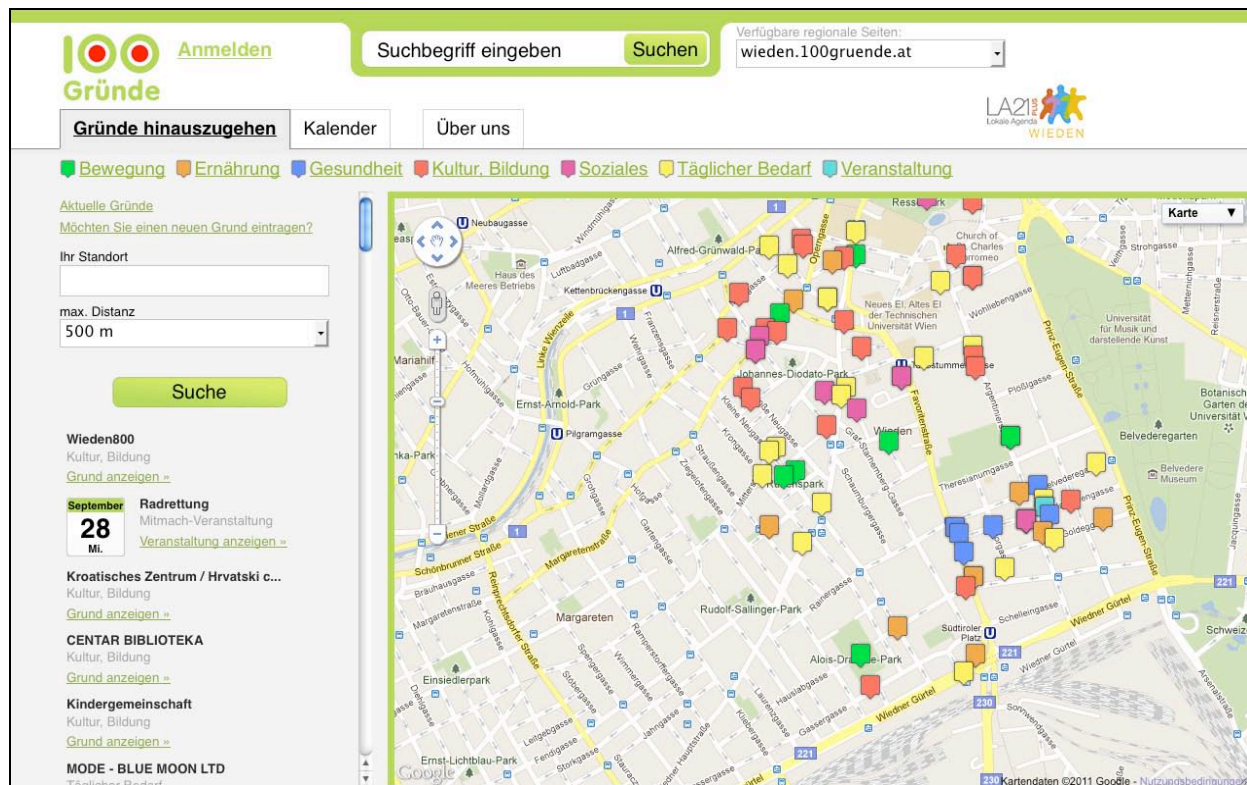

Die Regionaldomain von 100 Gründe www.wieden.100grunde.at für den 4. Bezirk. Hier werden unter anderem Einträge aus verschiedenen Themenbereichen in der Karte angezeigt, die aktuellsten Einträge in der Randspalte aufgelistet, sowie eine Volltextsuche, und die Verortung des eigenen Standorts angeboten.

Wie sALTo geht auch das Projekt 100 Gründe von der Generation der 60+ Jährigen aus und richtet dann aber den Blick auf intergenerative Aspekte. Die vielfältigen Ansprüche der UserInnen tragen dazu bei, dass auf der Plattform gerade jene inhaltlichen Nischen bedient werden, die im Stadtteil gefragt sind.

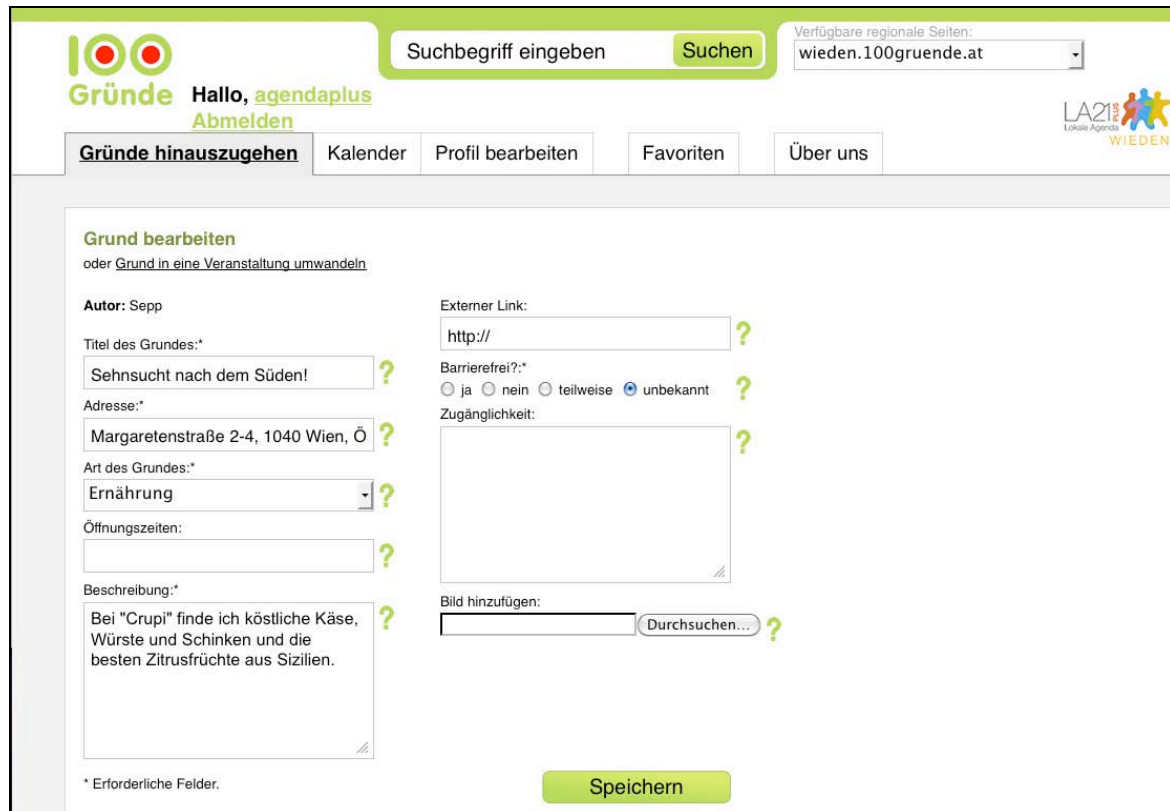

Registrierte UserInnen können eigene Empfehlungen für Gründe hinauszugehen oder für Veranstaltungen eintragen: Bezeichnung, Adresse, eine kurze Beschreibung der Besonderheit dieses Angebots („warum ist dieser Grund für mich ein Schatz vor der Haustür?“) und Informationen zur Barrierefreiheit bzw. zur Zugänglichkeit können hier eingetragen werden. Vervollständigt wird der Eintrag durch externe Links und ein Bild.

Um die genannten Qualitätskriterien zu erfüllen wurden die Struktur, das Design und die Inhalte mit VertreterInnen der Zielgruppe 60+ partizipativ entwickelt bzw. in zwei Begleitforschungs-Durchläufen evaluiert und ausgewertet. Mit der Programmierung der Website ist ovos befasst (www.ovos.at), die Begleitstudien wurden durch das ICT&S der Universität Salzburg abgewickelt (www.icts.sbg.ac.at) und die Einbindung von lokalen Institutionen und der Menschen 60+ wird von PlanSinn umgesetzt (www.plansinn.at).

Auf der Wieden und in Hirschstetten wurden lokale 100 Gründe Plattformen gegründet. Für die redaktionelle Betreuung hat sich dort jeweils eine Gruppe engagierter Menschen aus dem Bezirk und der Bezirkspolitik gefunden, die die Qualitätsstandards und Prinzipien der Plattform im Auge behält und entsprechend notwendige Änderungen vornimmt.

Finanziert wird das Projekt im Rahmen des Forschungsförderungsprogramms Benefit (BMVIT, FFG). Unterstützt wurde die Entwicklung der 100 Gründe Plattform auch von der Stadt Wien (MA14) und der LA21 Plus. Durch die Kooperation mit AgendaAktiven wurde die Suche nach MitentwicklerInnen und Redaktionsmitgliedern wesentlich erleichtert.



Einstieg in das AgendaForum – VertreterInnen aus den beiden Bezirken, in denen 100 Gründe bereits aktiv ist, RedakteurInnen der Wiedner Plattform, das Agendateam und VertreterInnen verschiedener Institutionen der Gemeinwesenarbeit trafen sich zum Austausch.



Die Inputs von Wolfgang Jörg zur Geoinformations-Plattform der Stadt Wien und von Efa Doringner und Hannes Posch zur Plattform 100 Gründe wurden durch online-Besuche auf den websites begleitet.



Mit einer Stärkung wurde in die anschließende Vertiefungsphase übergeleitet, die auch zum diskutieren und nachfragen genutzt werden konnte.



In dieser Phase konnten die Anwesenden die Diskussion rund um die beiden Plattformen vertiefen, gleich online mit 100 Gründe experimentieren sowie sich mit 100 Gründe-Redaktionsmitgliedern aus dem 4. Bezirk und mit ProjektmitarbeiterInnen austauschen.

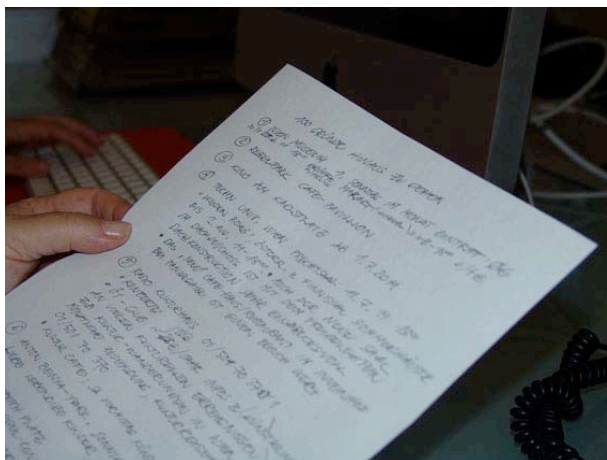

Auf Papier oder im Kopf – wer neue Gründe mitbrachte, konnte diese gleich vor Ort eingeben und sofort auf der Plattform sichtbar machen. Das Agendateam unterstützte dabei und nahm Feedback und Fragen zur Plattform entgegen.



Ein kulinarischer Rahmen begleitete die fachlichen Diskussionen.

Gesammelte Links

www.wien.gv.at/viennagis

Geoinformations-Plattform der Stadt Wien

www.100gründe.at

überregionale Stadtteilplattform

www.wieden.100gründe.at

Regionalplattform für den 4. Bezirk

www.hirschstetten.100gründe.at

Regionalplattform für Hirschstetten (22. Bezirk)

www.wieden.100gründe.at/ueber-uns/infovideos/

Infovideos zu 100 Gründe